Erasmus+ -KA122-ADU lisähaku Lyhytkestoiset liikkuvuushankkeet

Johanna Tarvainen
Aikuiskoulutuksen kansainvälistymispalvelut
13.9.2021

Erasmus+
Muuttaa elämäsi – avartaa maailmaasi.

OPETUSHALLITUS
UTBILDNINGSSTYRELSEN

New opportunities start here
#hashtagpartner
School education
Sport
Jean Monnet
Youth
Higher education
Vocational education and training
Adult education
Erasmus+
Enriching lives, opening minds.

Ohjelmassa tänään 13.00 – 14.30

- Klo 13-00 – 13-50 – 9.50
  - Mikä on lyhytkestoinen hanke KA122-ADU?
  - Mitä tuetaan?
  - Hakulomake
  - Quality Standards
  - Arviointikriteerit
  - Hakuaikataulu
  - Vinkkejä kirjoittamiseen
  - TCA-toiminta

Klo 13.50 – 14.00

- tauko

Klo 14.00 – 14.30

- EPALE – Aikuiskoulutuksen eurooppalainen foorumi KA122-ADU -hankkeesi tukena
- Q&A

Webinaarin aikana

- Sulje mikrofoni esityksen ajaksi.
- Voit kysyä Sinua askarruttavia asioita chatissa kesken esityksen.
- Voit pyytää puheenvuoroja kesken esityksen.
- Webinaari nauhoitetaan.
- Tallenne sekä pp-diat tallennetaan verkkosivuillemme https://www.oph.fi/fi/ohjelmat/lyhytkestoisen-liikkuvuushankkeen-hakijalle-ka122-adu

UUSI ERASMUS+ -OHJELMA

2021-2027

Erasmus+
Muuttaa elämäsi – avartaa maailmaasi.

OPETUSHALLITUS
UTBILDNINGSSTYRELSEN

Uudessa Erasmus+ -ohjelmassa korostuu jatkuvuus: evolution, not revolution

Uusi ohjelma kattaa nykyisen Erasmus+ -ohjelman tapaan kaikki koulutussektorit, nuorisoalan ja urheilusektorin.

Samat perustoiminnot: ulkomaanjaksot, yhteistyöhankkeet, jne

Ohjelman rakenne samoin säilyy samanlaisena jakautuen kolmeen avaintoimeen (Key Action= KA):

KA1 Oppimiseen liittyvä liikkuvuus	KA2 Yhteistyöhankkeet	KA3 Politiikan uudistamisen tuki.

UUSIA PAINOTUKSIA

- Inkluusio/osallisuus -> helpotetaan ohjelmaan osallistumista: henkilöt jotka eivät muuten osallistuisi, uudet toimijat, pienet organisaatiot
- Vihreä Erasmus+ -> tuetaan maata pitkin matkustamista, vähennetään päästöjä, kompensaatiot, ympäristötietoisuus
- Digitalisaatio: mm. virtuaalinen oppiminen ulkomaanjaksoja täydentämässä
- Eurooppalaiset arvot: tuetaan aktiivista kansalaisuutta ja eurooppalaista yhteenkuuluvuutta

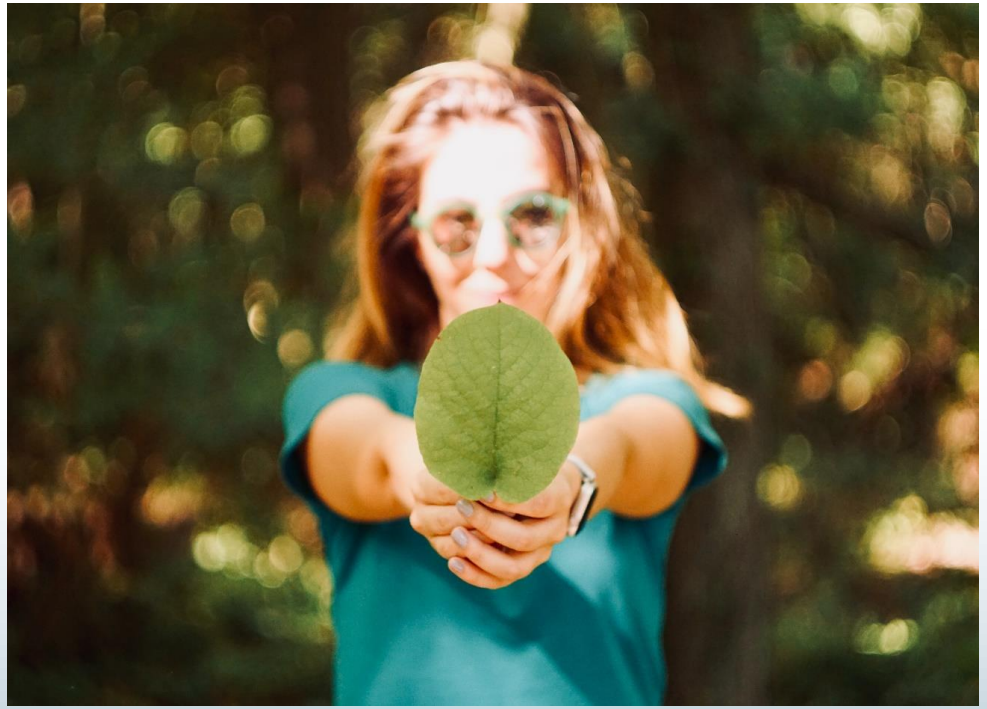

Kuva: Unsplash

KA1-ADU – MAHDOLLISUUDET ORGANISAATIOILLE

1. Erasmus accreditation
   KA120, KA121

- Individual organisations
- Mobility consortium coordinators

2. Short-term projects KA122-adu

3. Join without an application

- Join a mobility consortium
- Become a host

Hakukelpoiset organisaatiot

- aikuiskoulutusta tarjoavat vapaan sivistystyön oppilaitokset, kuten kansalaisopistot, kansanopistot ja kesäyliopistot
- aikuislukiot ja aikuisten perusopetusta järjestävät oppilaitokset
- korkeakoulujen aikuiskoulutusta tarjoavat yksiköt kuten täydennyskoulutuskeskukset, kielikeskukset ja avoimet yliopistot
- aikuiskoulutusta tarjoavat yritykset kuten kielikoulut
  voittoa tavoittelemattomat organisaatiot, järjestöt, säätiöt
- kulttuurialan organisaatiot, kirjastot, museot, paikalliset, alueelliset ja kansalliset viranomaiset, aikuisten ohjausta ja neuvontaa tarjoavat tahot
- Hakijana on aina organisaatio – ei yksittäinen henkilö!
- Loppuhyötyjänä on aina aikuinen oppija

Lyhytkestoinen hanke (KA122-ADU)

- Hankkeita haetaan Suomen kansallisesta toimistosta: OPH
- Suomesta ohjelmamaihin suuntautuvaa liikkuvuutta: henkilöstö ja oppijat
- Matalan kynnyksen mahdollisuus lähteä mukaan: sopii erityisesti kansainvälisyyttä aloittaville tai niille, jotka hakevat avustusta muutamille liikkuvuuksille
- Hakuaika päättyy 5.10.2021 klo 13.00 Suomen aikaa (12.00 CET)
- Hanke voi alkaa 1.1. – 31.5.2022
- Kesto 6 – 18 kk

- Vain yksi lyhytkestoinen hanke/vuosi/organisaatio
- Yhdelle organisaatiolle myönnetään max. 3 hanketta viiden vuoden kuluessa, uuden ohjelmakauden alusta
- Max. 30 osallistujaa/hanke
- Avustusta on haettavissa yhteensä noin 600 000€.

- Huom!
- Akkreditoitu organisaatio tai konsortio ei voi hakea lyhytkestoista hanketta

Lyhytkestoiset hankkeet – mitä tuetaan?

	HENKILÖKUNTA	OPPIJAT
Liikkuvuusmuodot	- Job shadowing -jakso (2–60 pv) - Opettaminen ulkomailla (2–365 pv) - Kurssille osallistuminen (2–30 pv, tukikelpoisuus max 10 pv)	- Ryhmäliikkuvuus (2–30 pv) - Yksilöliikkuvuus (2–30 pv) Huom! Oppijaliikkuvuus on tarkoitettu **oppijoille, joilla on muita vähemmän mahdollisuuksia** (students with fewer opportunities, lower skilled adult learners).
Osallistujat	- Opettajat - Koulun johto - Muu henkilöstö	- Organisaatiossa aktiivisesti toiminnassa mukana/kirjoilla olevat oppijat
Muu toiminta	- Kutsutut asiantuntijat (2–60 pv) - Opettajaopiskelijaharjoittelijoiden vastaanottaminen (10-365 pv) - Valmistelevat vierailut henkilöstö- ja oppijaliikkuvuudessa - Kielivalmennus	- Kielivalmennus

Virtuaalinen liikkuvuus yhdistettävissä kaikkiin liikkuvuus-jaksoihin.

Aikuiset oppijat, joilla on muita vähemmän mahdollisuuksia osallistua - määritelmä

- **Vammaisuus**: aikuiset, joilla on psyykkinen tai fyysinen vamma
- **Terveyteen liittyvät ongelmat**: krooninen tai vaikea fyysinen tai psyykkinen sairaus
- **Koulutukseen ja/tai oppimiseen liittyvät ongelmat:** oppimisvaikeudet, keskeytyneet opinnot, matala koulutustaso
- **Kulttuuritaustaan liittyvät esteet:** maahanmuuttajat, pakolaistaustaiset, vähemmistöryhmiin kuuluvat, muut, joilla on kielen tai kulttuurin vuoksi vaikeuksia toimia yhteiskunnan täysivaltaisina jäseninä
- **Taloudelliset tekijät:** matala elintaso, esim. sosiaalietuuksien varassa elävät, pitkäaikaistyöttömät, kodittomat, velkaantuneet tai muuten taloudellisesti heikommassa asemassa olevat.
- **Sosiaaliset tekijät**: Syrjintää perhetaustan (esim. yksinhuoltajuus), sukupuolen, iän, etnisen alkuperän, uskonnon tai seksuaalisen suuntautumisen vuoksi kohtaavat aikuiset. Syrjäytyneet tai syrjäytymisvaarassa olevat ihmiset.
- **Maantieteelliset tekijät:** Sellaiset aikuiset oppijat, joiden osallisuutta maantieteelliset tekijät heikentävät (esim. syrjäisillä seuduilla tai heikkojen liikenneyhteyksien päässä asuminen).

Millaista oppijaliikkuvuutta? 1/2

- **Aikuisopiskelijoiden ryhmäliikkuvuus:**
  - Ryhmä (vähintään kaksi oppijaa) lähettävän organisaation aikuisopiskelijoita voi viettää aikaa toisessa maassa, jotta he voivat hyötyä vastaanottavan organisaation järjestämästä innovatiivisesta oppimisesta.
  - Toimintoihin voi sisältyä erilaisia virallisen ja epävirallisen oppimisen sekä arkioppimisen menetelmiä, kuten vertaisoppimista, työssäoppimisjaksoja, vapaaehtoistoimintaa ja muita innovatiivisia lähestymistapoja.
  - Oppijoiden mukana on oltava lähettävän organisaation päteviä kouluttajia koko toiminnon ajan. Ryhmäliikkuvuustoimintojen sisällössä olisi keskityttävä aikuisopiskelijoiden avaintaitoihin tai osallisuuteen ja moninaisuuteen, digitaalisiin taitoihin, ympäristökestävyyteen ja ohjelman osallistaviin ulottuvuuksiin.

Millaista oppijaliikkuvuutta? 2/2

Aikuisopiskelijoiden oppimiseen liittyvä yksilöliikkuvuus:

- Aikuisopiskelijat voivat viettää aikaa ulkomailla vastaanottavassa organisaatiossa parantaakseen tietojaan ja taitojaan (2-30 pv).
- Jokaiselle osallistujalle on laadittava yksilöllinen opinto-ohjelma.
- Opinto-ohjelmaan voi sisältyä erilaisia virallisen ja epävirallisen oppimisen sekä arkioppimisen menetelmiä, kuten luokassa tapahtuvaa oppimista, työssäoppimisjaksoja, työelämävarjostusta, tarkkailua ja muita innovatiivisia lähestymistapoja.

Lyhytkestoiset hankkeet -tuettavat kululuokat

- Matkakulut km-määrän mukaan
- Yksilötuki/elinkustannukset (staff-learners, country groups)
- Organisaatiotuki – erilaisia (staff, learners, group…)
- Valmistelevat vierailut (rajattua, ks. Ohjelmaopas)
- Kurssimaksut – päivien mukaan, max 10 pv
- Vihreä matkustaminen (+ 2 pv)
- Inkluusiotuki/osallisuustuki 100 % todellisista kuluista (oppijat, joilla muita vähemmän mahdollisuuksia)
- Kielivalmennustuki
- Poikkeukselliset kulut (korkeat matkakulut, joita ei voida tukea tavanomaisesta tukiluokasta)
- Tarkat kululuokat ja €uromäärät hakulomakkeella ja Programme Guidessa! Todelliset kulut voivat olla kalliimmat tai halvemmat kuin yksikkökulu
- **Lopullinen tuki määräytyy toteutuneiden yksikkökulujen mukaan**

Matkatuki ja yksikkökustannukset

Matkan pituus	Tavanomainen matkustaminen	Vihreä matkustaminen
0–99 km	23 euroa	
100–499 km	180 euroa	210 euroa
500–1 999 km	275 euroa	320 euroa
2 000–2 999 km	360 euroa	410 euroa
3 000–3 999 km	530 euroa	610 euroa
4 000–7 999 km	820 euroa	
vähintään 8 000 km	1 500 euroa	

- Yksikkökustannukset/ oleskelutuki vaihtelee
  - Henkilöstö/oppijat
  - Vaihdon pituus (14 vrk perusmäärä ja kun yli, 70 % perusmäärästä)
  - Maaryhmät-country groups 1-3 kalleusluokittain

Osallisuus ja vihreys

Voit hakea

- osallisuustukea
  100€/liikkuvuus
- matkakulut, joita ei voida tukea tavanomaisesta matkustusyksikkökulusta 80 %

Terveys	Vamma
Kulttuuriset esteet ja/tai etnisyys	Koulutusjärjestelmän asettamat esteet
Sosiaaliset esteet	Taloudelliset esteet
Syrjintä ml. sukupuoli	Asuinpaikka

Voit hakea vihreään matkustamiseen

- Korkeampaa yksikkökulua
- Lisää matkapäiviä,
  - + 4 lisää eli

  yhteensä 4+2 (tavallinen)=6

Hakulomake

- Selainpohjainen hakulomake täällä: https://webgate.ec.europa.eu/erasmus-esc/index/
  - EU Login https://www.oph.fi/sites/default/files/documents/eu-login-tunnuksen-ohje.pdf
- Hakulomake:

  Kirjaudu lomakkeelle EU Login –tunnuksillasi
  Valitse Opportunities: **Adult Education: ADU**
  Lomake tallentaa tiedot automaattisesti joka toinen sekunti
- Avaa lomake vain yhden selaimen yhdelle välilehdelle, ei IE. Näin vältät tietojen katoamisen. Lomakkeen voi jakaa myös toiselle käyttäjälle
- OID-koodi vaaditaan (ent. PIC) https://webgate.ec.europa.eu/erasmus-esc/organisation-registration/screen/home
- Käytä hakemuksen valmistelussa apuna **ohjelmaopasta (Programme Guide)** https://ec.europa.eu/programmes/erasmus-plus/sites/default/files/2021-erasmusplus-programme-guide_v2_fi.pdf
- ADU: sivut 109 - 123

KA122-ADU hakemus

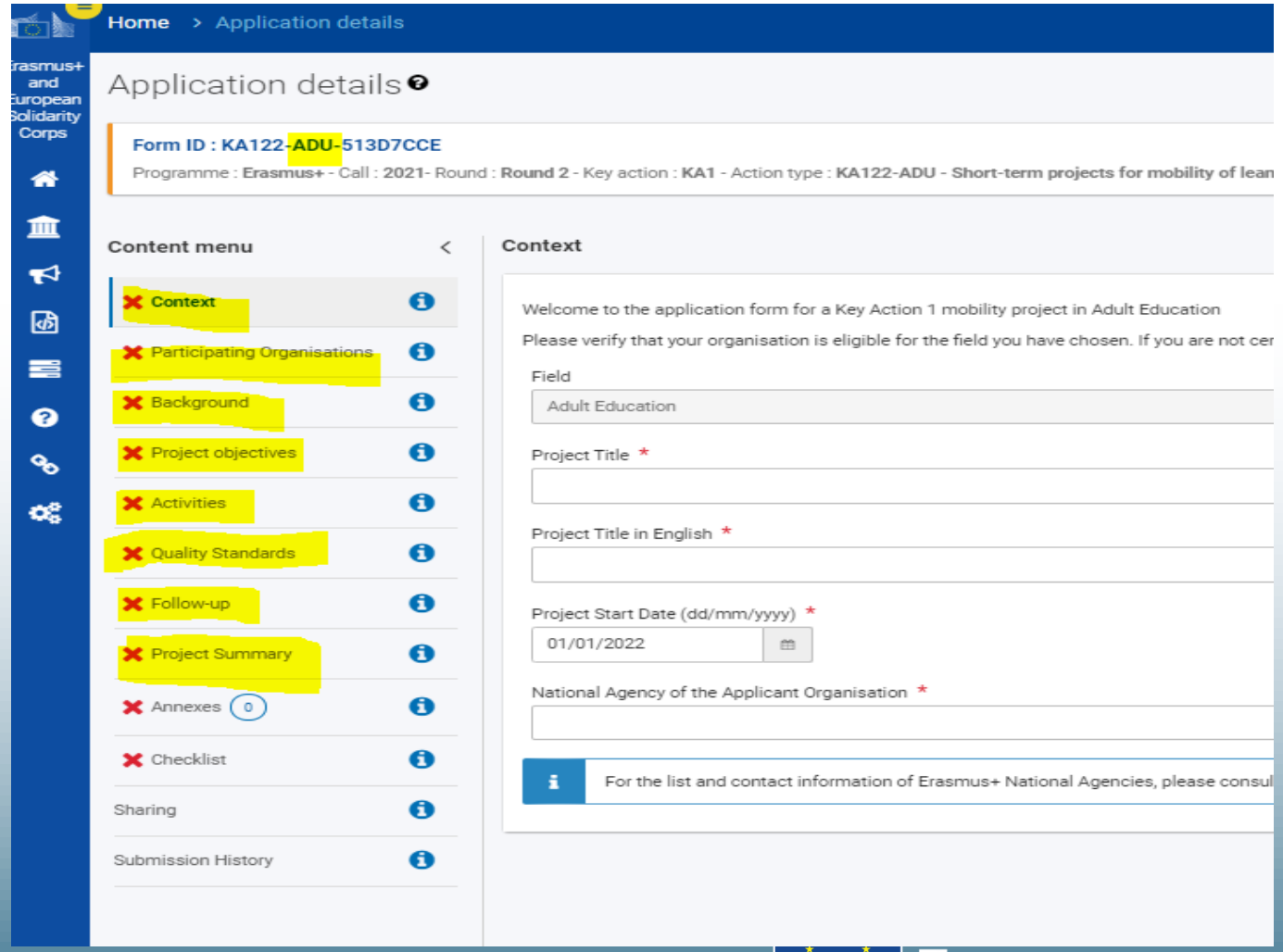

1) Tavoitteet
2) Aktiviteetit
3) Laatustandardit
4) Seuranta
5) Tiivistelmä

Erasmus+
Muuttaa elämäsi – avartaa maailmaasi.

OPETUSHALLITUS
UTBILDNINGSSTYRELSEN

Hakulomakkeen täyttöohjeita

- Aloita lomakkeen täyttäminen perus- ja hakijatiedoista
- Täytä OID-koodi ja organisaation tiedot täyttyvät lomakkeeseen automaattisesti
- Valitse oikea kansallinen toimisto FI01 **Finnish National Agency for Education**
- Lomake on englanninkielinen, mutta sen voi täyttää suomeksi tai ruotsiksi tai englanniksi

Hakemuksen arviointikriteerit

Relevance (30 p)

Quality of Project Design – hankkeen toimintojen laatu (40 p)

Quality of follow-up actions – jatkotoimien laatu (30 p)

- Maksimipistemäärä 100 p, alle 60 p hakemukset hylätään
- Jokaisesta arviointikriteeristä on saatava 50 % pisteistä, muuten hakemus tulee hylätyksi
- Ulkopuoliset arvioitsijat 2/hanke
- Alin hyväksytty pistemäärä määräytyy vuosittain budjetin riittävyyden mukaan
- Lisätietoa arviointikriteereistä verkkosivuillamme (Guide for Experts on Quality Assessment)

Erasmus Quality Standards for mobility projects - VET, adults, schools

- https://ec.europa.eu/programmes/erasmus-plus/resources/documents/erasmus-quality-standards-mobility-projects-vet-adults-schools_en
- Tutustu oppaaseen huolella ennen hakemuksen kirjoittamista
- Kuvataan yleisellä tasolla laatustandardit
- kuvaile hakemuksessa, mm. osallistujien valita konkreettiseti esimerkiksi “Selection of Participants”
- EI: ”valitsemme läpinäkyvästi” vaan kuvaile konkreettisesti, miten valinta tapahtuu ja sitä kautta tee toiminta näkyväksi

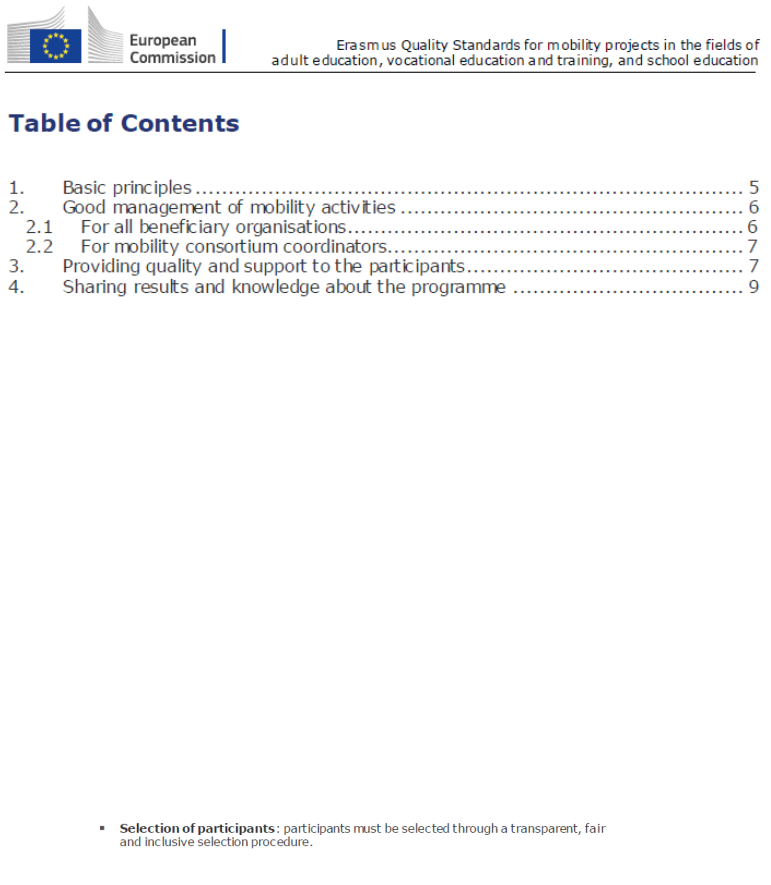

European Commission

Erasmus Quality Standards for mobility projects in the fields of adult education, vocational education and training, and school education

Table of Contents

1. Basic principles 5
2. Good management of mobility activities 6
2.1 For all beneficiary organisations 6
2.2 For mobility consortium coordinators 7
3. Providing quality and support to the participants 7
4. Sharing results and knowledge about the programme 9

- **Selection of participants**: participants must be selected through a transparent, fair and inclusive selection procedure.

Näin suunnittelet ja toteutat Erasmus+ -hankkeen

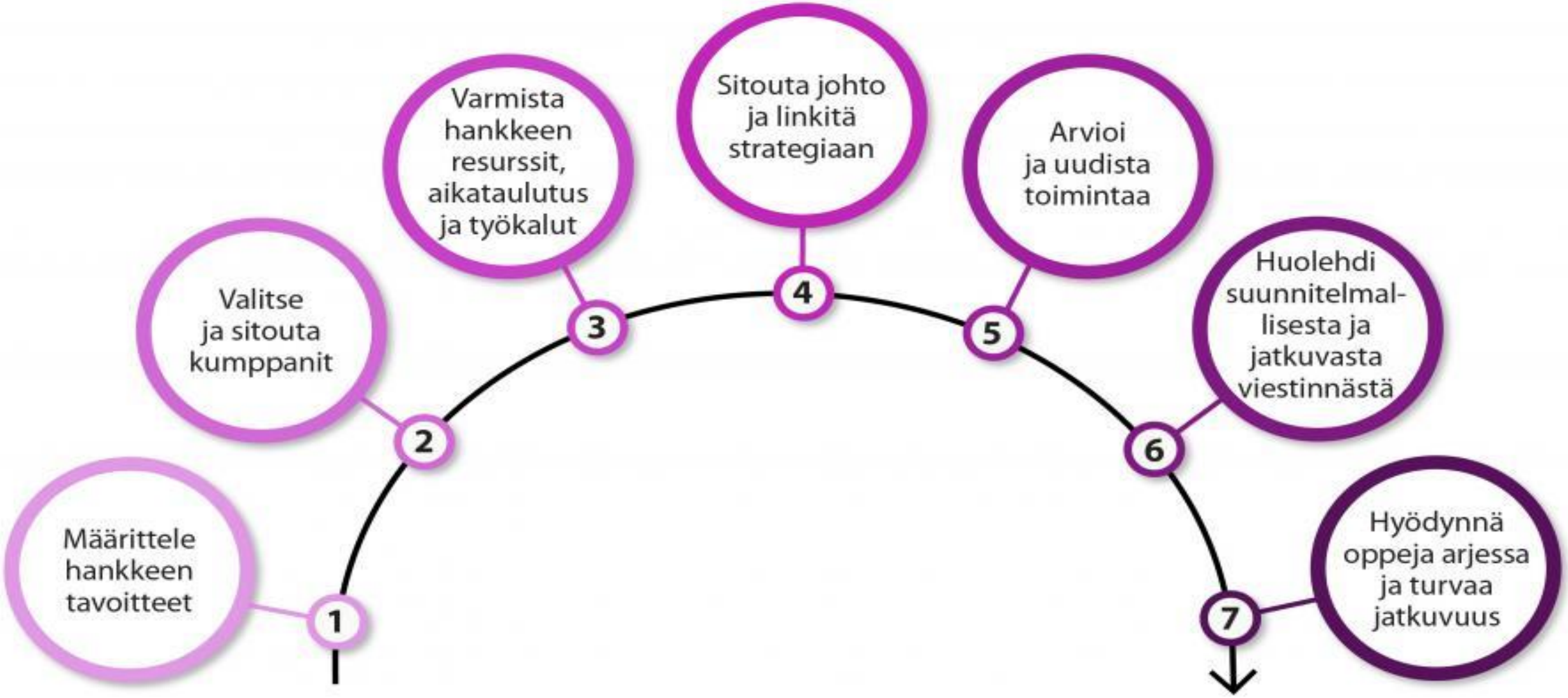

OPETUSHALLITUS
UTBILDNINGSSTYRELSEN

Erasmus+

Kun kirjoitat hanketta

- Miksi? Mihin tarpeeseen?
- Osallista! Johto, kollegat, kumppanit.
- Mieti hankkeen hallinnointia ja toteutusta jo tässä vaiheessa. Kuka? Miten?
- Älä kopioi samaa tekstiä useisiin osioihin, lomakkeella kysytään osin samoja asioita, mutta eri näkökulmasta.
- Siirrä yleiset tavoitteet konkretiaksi: mitä tarkoittaa sinun organisaatiosi arjessa?
- Muista: hankkeen arvioija lukee ja arvioi vain sen, mitä hakemukseen on kirjoitettu. Ole selkeä ja kattava tekstissäsi, konkretisoi!
- Ole looginen ja johdonmukainen.
- Ole realisti, hae rahaa/liikkuvuuksia riittävästi, mutta älä liioittele.

TCA – Transnational Cooperation Activities

- Rahoitettuja mahdollisuuksia osallistua temaattisiin seminaareihin tai kontaktiseminaareihin Euroopassa.
- OPH:lla jaossa aikuiskouluttajille 2 paikkaa noin 10 x vuodessa
- Majoitus ja ateriat maksetaan täysin
- Matka-apuraha OPH:sta
- Työaikaa ei korvata
- Hakuohjeet ja tiedotus verkkosivuilla sekä kv.aikuiskoulutus (entinen Aili) https://www.oph.fi/fi/ohjelmat/erasmus-ohjelman-eurooppalaiset-seminaarit-ja-koulutukset

Erasmus+
Muuttaa elämäsi – avartaa maailmaasi.

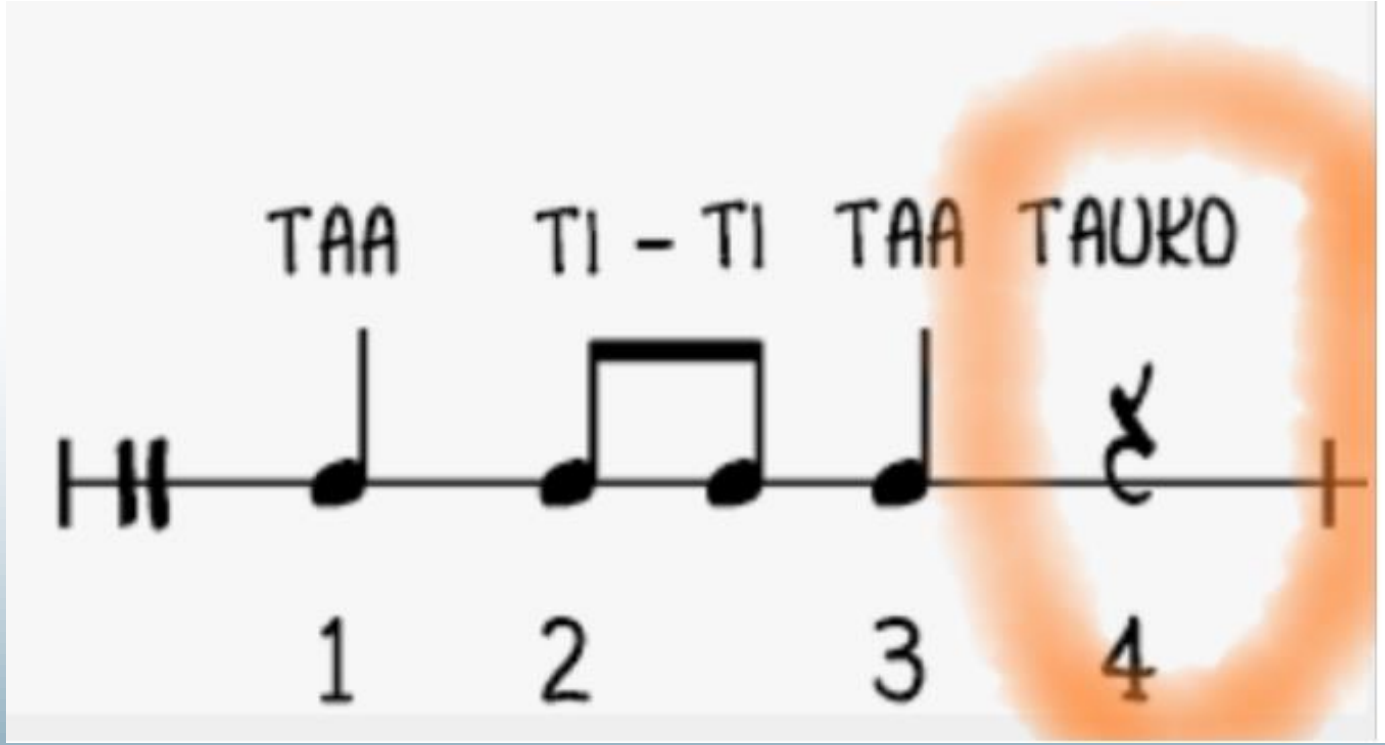
TAA
TI - TI
TAA
TAUKO
1
2
3
4

EPALE

Aikuiskoulutuksen eurooppalainen foorumi

Erasmus+
Muuttaa elämäsi – avartaa maailmaasi.

OPETUSHALLITUS
UTBILDNINGSSTYRELSEN

Euroopan unionin
osarahoittama

EPALE = Electronic Platform for Adult Learning in Europe

Avoin ja maksuton verkkoyhteisö aikuiskoulutuksen ammattilaisille:

- 30 kieltä
- 36 Euroopan maata
- yli 90 000 jäsentä
- uutta sisältöä päivittäin

Ikkuna kansalliseen ja kansainväliseen aikuiskoulutus kenttään.

Rahoitus Erasmus+ -ohjelmasta, tavoitteena lisätä ja parantaa kaikkien aikuisten oppimismahdollisuuksia.

Erasmus+
Muuttaa elämäsi – avartaa maailmaas

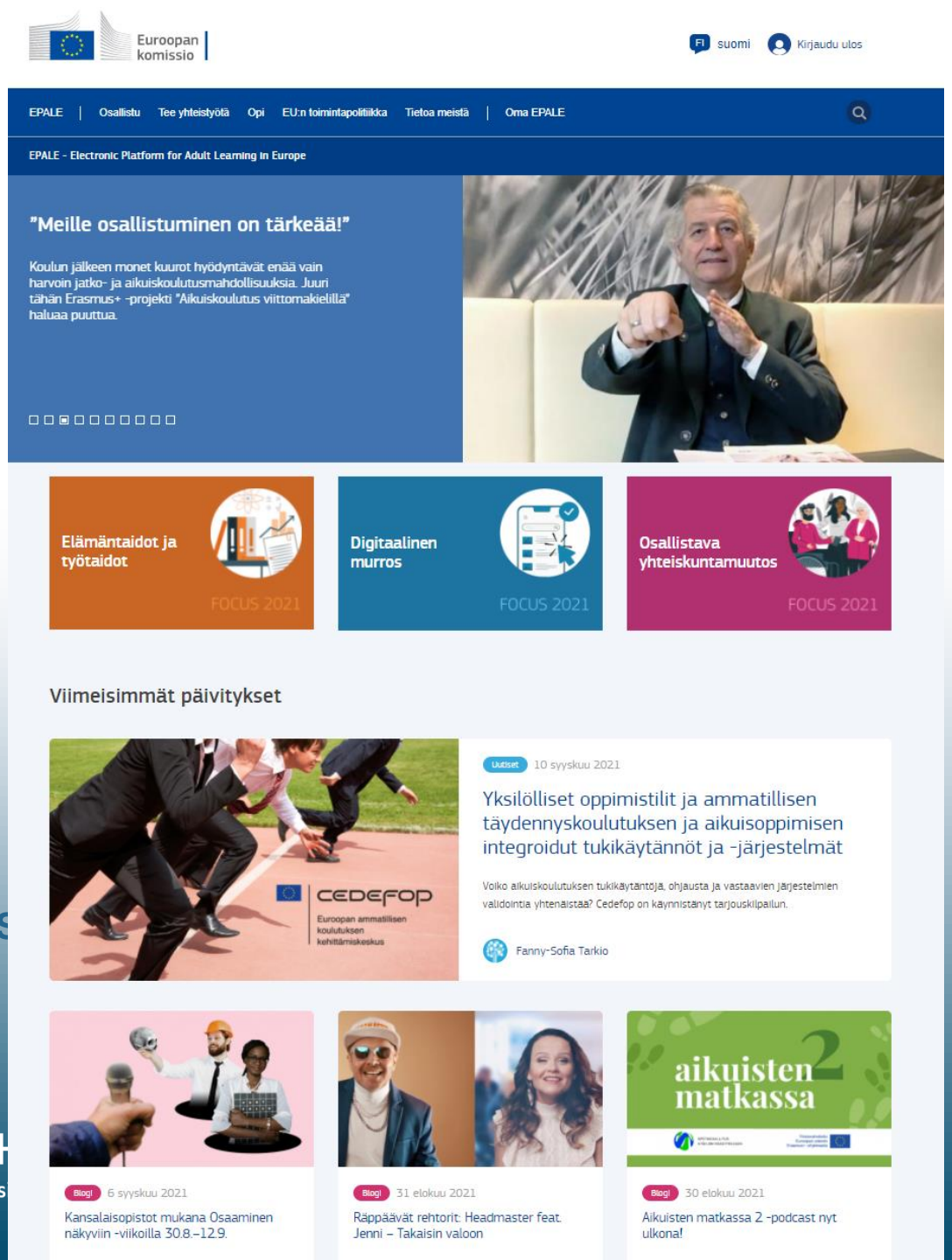

Etsitkö hankekumppaneita?

EPALEsta apua etsintöihin!

- EPALEn kumppanihaun avulla tiedotat hankkeestasi helposti.
- Kuvaile tavoitteesi mahdollisimman yksityiskohtaisesti, se herättää luottamusta.
- Kerro tarpeistasi ja siitä, mitä toivot yhteistyökumppanilta.

Erasmus+

Muuttaa elämäsi – avartaa maailmaasi.

Searching for a partner for the project — Puola

The Edu-Res Foundation and the University of Silesia in Katowice are looking for a partner for the project under: Alliances for Education and Enterprises TOPIC ID: ERASMUS-EDU-2021-PI-ALL

Aloittanut Joanna Stelmaszak | Julkaistu Yksi kuukausi ago

Migrant education ongoing project cooperation offer — Tšekki

Erasmus+ KA2 adult education project *Citizen of the World* team is looking for a new partner. We are a team of Swedish, Italian and Czech organisations.

Aloittanut Šárka Paličková | Julkaistu Yksi kuukausi ago

Coskunoz Education Foundation is ready to be a partner for Centres of Vocational Excellence (CoVEs) and Alliances for Innovation programs — Turkki

Coşkunöz Education Foundation (CEF) was founded in 1988 .

Aloittanut Vesile Bahtiyar | Julkaistu Yksi kuukausi ago

Ideoita hankeviestintään

Uutiset 26 elokuu 2021

Laaja-alaisten taitojen validointi Euroopassa

Alma Smolander

"Laaja-alaisten taitojen validointi Euroopassa – TRANSVAL-EU" -hanke perustuu paradoksiin. Toisaalta työnantajat kiinnittävät **yhä enemmän huomiota laaja-alaisiin taitoihin**. Toisaalta taas laaja-alaiset taidot ovat vain epäsuorasti osa nykyisiä validointi- ja ohjausprosesseja. Epävirallisissa ja vapaamuotoisissa ympäristöissä hankittujen laaja-alaisten taitojen **validointiprosesseista on tehtävä selkeitä**, ja **validointi- ja ohjausmenettelyillä** hankitut kokemukset on sisällytettävä niihin.

TRANSVAL-EU ehdottaa **innovatiivisten lähestymistapojen kokeilua** epävirallisen ja vapaamuotoisen oppimisen avulla hankittujen laaja-alaisten taitojen validoimiseksi (VNFIL) **viidessä pilottimaassa**: Itävallassa, Italiassa, Liettuassa, Puolassa ja Belgiassa.

TRANSVAL-EU **pyrkii**:

TIETOLÄHDE 4 kesäkuu 2021

Parametrit joilla kartoitetaan oppimisen taustatekijöitä

Työväen Akatemia

Improving Guidance and Counselling in Adult Learning oli kaksivuotinen Euroopan unionin rahoittama Erasmus+ KA204 - Strategic Partnerships for adult education hanke (2019 – 2021), joka paransi partnerioppilaitosten opinto-ohjauksen laatua kehittämällä uusia toimivia menetelmiä opiskelijanohjaukseen. Tavoitteena oli kehittää aikuisoppijoiden[1] ohjaamiseen pedagogista työkalua oppimisen taustaparametrien kartoittamiseen, laajentaa ja syventää heidän apunaan toimivien opinto-ohjaajien[2] osaamista ja niin avata uusia mahdollisuuksia opiskelijanohjaukseen.

---

[1] Joissakin aikuisoppijoiden määritelmissä korostetaan ikää, kun taas toisissa keskitytään opintojen katkoksiin tai niihin velvollisuuksiin ja toimintoihin, joita aikuisten odotetaan suoritettavan elämänsä aikana. Tässä projektissa aikuisoppijoita ovat kaikki aikuiset, jotka ovat oppimassa uutta. He muodostavat heterogeenisen ryhmän yksilöitä, joilla on erilaiset koulutustaustat ja monipuoliset oppimistarpeet.
[2] Käytämme opinto-ohjaaja nimitystä kaikista niistä ammattilaisista, jotka ovat tukemassa aikuisen oppimista (esimerkiksi opettajat, kouluttajat, ohjaajat, psykologit, sosiaalityöntekijät, tutorit jne.).

Blogi 30 elokuu 2021

Ensimmäiset askeleet kansainvälistymiseen on otettu

Oulu-opiston ensimmäisen Erasmus+ -hankkeen liikkuvuudet ja matkaraportit

Minna Hukkanen

Oulu-opiston Erasmus+ -hanke on nyt saatu päätökseen. Hankkeen nimeksi muodostui *Oulu-opiston ensiaskeleet kansainvälistymiseen*, sillä opistollamme ei aikaisemmin ole ollut mitään kansainvälistä projektia eikä hanketta.

Erasmus+
Muuttaa elämäsi – avartaa maailmaasi.

Miten mukaan?

- Rekisteröidy EPALEen!
- Voit myös kirjautua sisään EU-Login tunnuksilla, jotka luodaan täällä.
- Laita EPALEn some-kanavat seurantaan, tutustu sisältöihin, osallistu verkkokeskusteluihin, ilmoittaudu MOOC ja OER-kursseille, jaa omia kokemustarinoita, tapahtumia, materiaaleja, hankeideoita, hae hankekumppaneita, kuuntele podcasteja, luentoja…

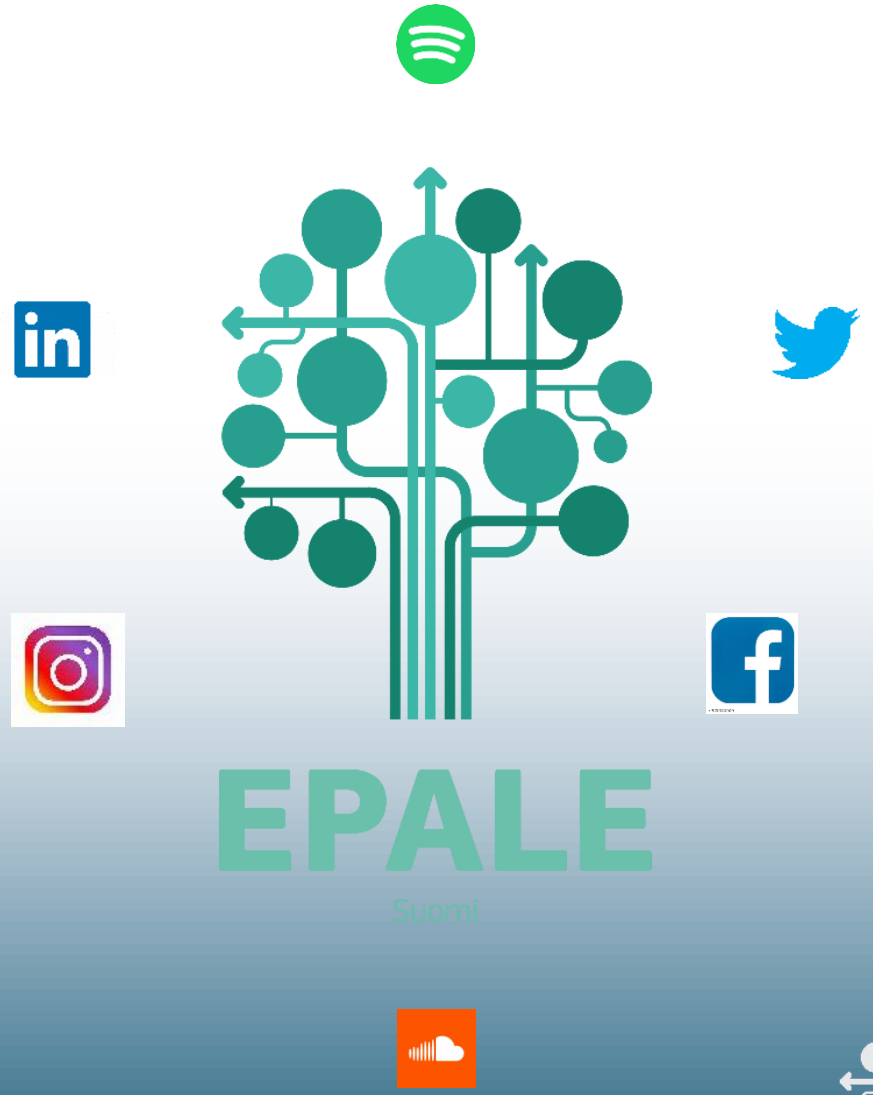

Erasmus+
Muuttaa elämäsi – avartaa maailmaasi.

Kiitos!

Linda Juntunen
p. 029 533 1638
linda.juntunen@oph.fi,
epale@oph.fi

Erasmus+
Muuttaa elämäsi – avartaa maailmaasi.

OPETUSHALLITUS
UTBILDNINGSSTYRELSEN

Euroopan unionin osarahoittama

Vielä avuksi ja tueksi

- Erasmus+ Programme Guide 2021: https://ec.europa.eu/programmes/erasmus-plus/resources/programme-guide_en
- Erasmus+ Programme Guide 2021 suomeksi: https://ec.europa.eu/programmes/erasmus-plus/sites/default/files/2021-erasmusplus-programme-guide_v2_fi.pdf
- Erasmus+ quality standards (ADU): https://ec.europa.eu/programmes/erasmus-plus/resources/documents/erasmus-quality-standards-mobility-projects-vet-adults-schools_en
- Quality standards for courses KA1: https://ec.europa.eu/programmes/erasmus-plus/resources/quality-standards-courses-under-key-action-1-learning-mobility-individuals_en
- Osallisuusstrategia: https://ec.europa.eu/programmes/erasmus-plus/resources/implementation-guidelines-erasmus-and-european-solidarity-corps-inclusion-and-diversity_en
- Uudelle E+ toimijalle: https://www.oph.fi/fi/ohjelmat/oletko-uusi-erasmus-toimija
- Näin suunnittelet E+ hankkeen: https://www.oph.fi/fi/ohjelmat/nain-suunnittelet-ja-toteutat-erasmus-hankkeen
- Erasmus+ vaikuttavuustyökalu: https://www.oph.fi/fi/ohjelmat/erasmus-vaikuttavuustyokalu

TO SUM IT UP

- Lyhytkestoisen liikkuvuushankkeen hakuaika päättyy **5.10..2021 klo 13** Suomen aikaa (CET klo 12).
- Hakijoille lähetetään hakemuksen vastaanottovahvistus noin viikon sisällä.
- Päätökset hakijoille tammikuussa 2022.
- Hankesopimuksen allekirjoitus alkuvuodesta 2022
- Hanke voi alkaa 1.1. – 31.5.2022 välillä ja sen kesto voi olla 6 – 18 kk.
- Organisaatiosi voi hakukierroksella lähettää **vain yhden hakemuksen.** Samalla hakulomakkeella haet sekä oppiljoiden että henkilökunnan liikkuvuuksia.
- Ole tarkkana, kun valitset hakulomakkeen, sillä lähes samanlainen KA122-lomake on myös ammatillisessa ja yleissivistävässä koulutuksessa Aikuiskoulutuksen hakulomakkeen tunnistat numeron lopussa olevista kirjaimista **KA122-ADU.**
- Vain määräaikaan mennessä saapuneet hakemukset huomioidaan, lähetä mahdollisuuksien mukaan hakemuksesi **hyvissä ajoin ennen hakuajan päättymistä.**
- Syksyn haussa rahoituksen saaneille hankkeille oma koulutuksensa keväällä 2022 (verkossa/Helsingissä ☺?)

Aikuiskoulutuksen kansainvälistymispalvelut

- https://www.oph.fi/fi/kehittaminen-ja-kansainvalisyys/erasmus/erasmus-aikuiskoulutukselle
- Johanna Tarvainen (KA1, akkreditointi, TCA:t)
- Virpi Keinonen (KA2, Nordplus)
- Hanna Laitvirta (projektikoordinaattori, yleinen hanketuki)
- etunimi.sukunimi@oph.fi, erasmus.aikuiskoulutus@oph.fi
- Kv.aikuiskoulutus -listalle liittymällä saat ajankohtaista tietoa aikuiskoulutuksen kansainvälistymismahdollisuuksista (entinen Aili –lista)

Aikuiskoulutuksen alueelliset tiedottajat:

- Varsinais-Suomi, Ahvenanmaa, Pirkanmaa, Satakunta:
  Pekka Tenhonen
  Centret för livslångt lärande vid Åbo Akademi
  puh. 02 215 4769
  sähköposti: pekka.tenhonen(at)abo.fi

- Pohjois-Savo, Pohjois-Karjala, Oulun seutu
  Tapani Lakaniemi
  Iisalmen kansalaisopisto ja Ylä-Savon musiikkiopisto
  040 543 4902
  tapani.lakaniemi(at)iisalmi.fi

- Keski-Suomi ja Etelä-Savo
  Aino Malin
  Gradia
  puh. 040 341 5147
  sähköposti: aino.malin(at)gradia.fi

- Lappi:
  Anu Uimaniemi
  Revontuli-Opisto
  puh. 0400 592 881
  anu.uimaniemi(at)revontuliopisto.fi

- Päijät-Häme, Kanta-Häme, Kymenlaakso:
  Marko Riikkula
  Koulutuskuntayhtymä Tavastia
  puh.. 050525 8055
  marko.riikkula@kktavastia.fi

- Svenskfinland:
  Johanni Larjanko
  Bildningsalliansen
  puh. 044 770 6592
  sähköposti:
  johanni.larjanko(at)bildningsalliansen.fi

Kysymyksiä?

YOU CAN DO IT

Kiitos!

Johanna Tarvainen
Ohjelma-asiantuntija
johanna.tarvainen@oph.fi

Erasmus+
Muuttaa elämäsi – avartaa maailmaasi.

OPETUSHALLITUS
UTBILDNINGSSTYRELSEN

Sisältösivu numeroilla

1. Numerot
2. Lisää sisältöä

Erasmus+
Muuttaa elämäsi – avartaa maailmaasi.
OPETUSHALLITUS
UTBILDNINGSSTYRELSEN

Sisältösivu kahdella palstalla

- Voit lisätä sisältöä tähän…
- …ja tänne

Kuva pallon sisällä

- Lisää kuva palloon. Muokkaa kuvan kokoa ja sijaintia pallossa ”Muotoile kuvaa” – kohdassa ”rajaus”.
- Voit muuttaa myös pallon kokoa ja sijaintia, esim. tuoda lähemmä tekstiä.

Erasmus+
Muuttaa elämäsi – avartaa maailmaasi.

OPETUSHALLITUS
UTBILDNINGSSTYRELSEN

Grafiikkaa ympyrään

Voit tehdä teeman mukaista grafiikkaa valitsemalla Kaavio -> Mallit ja sieltä joko ympyrä- tai pylväsversion.

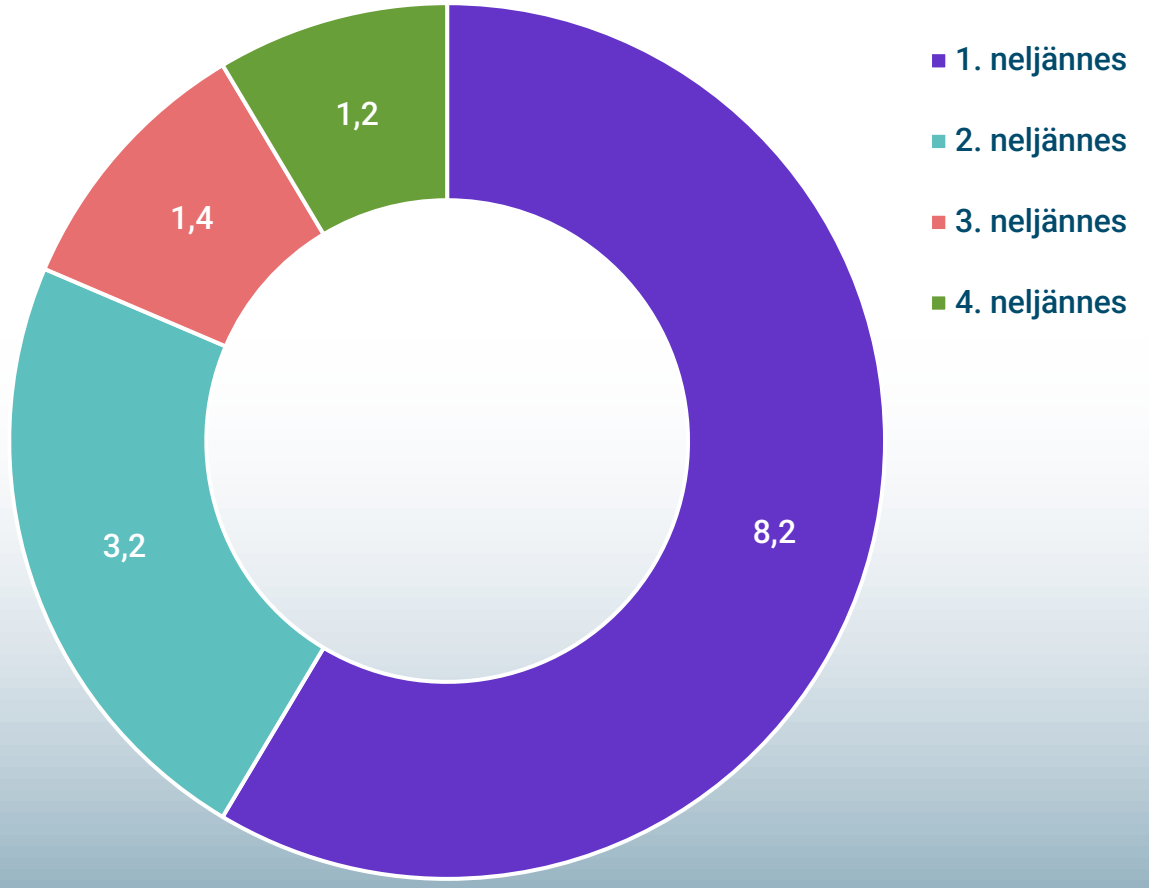

Erasmus+
Muuttaa elämäsi – avartaa maailmaasi.
OPETUSHALLITUS
UTBILDNINGSSTYRELSEN

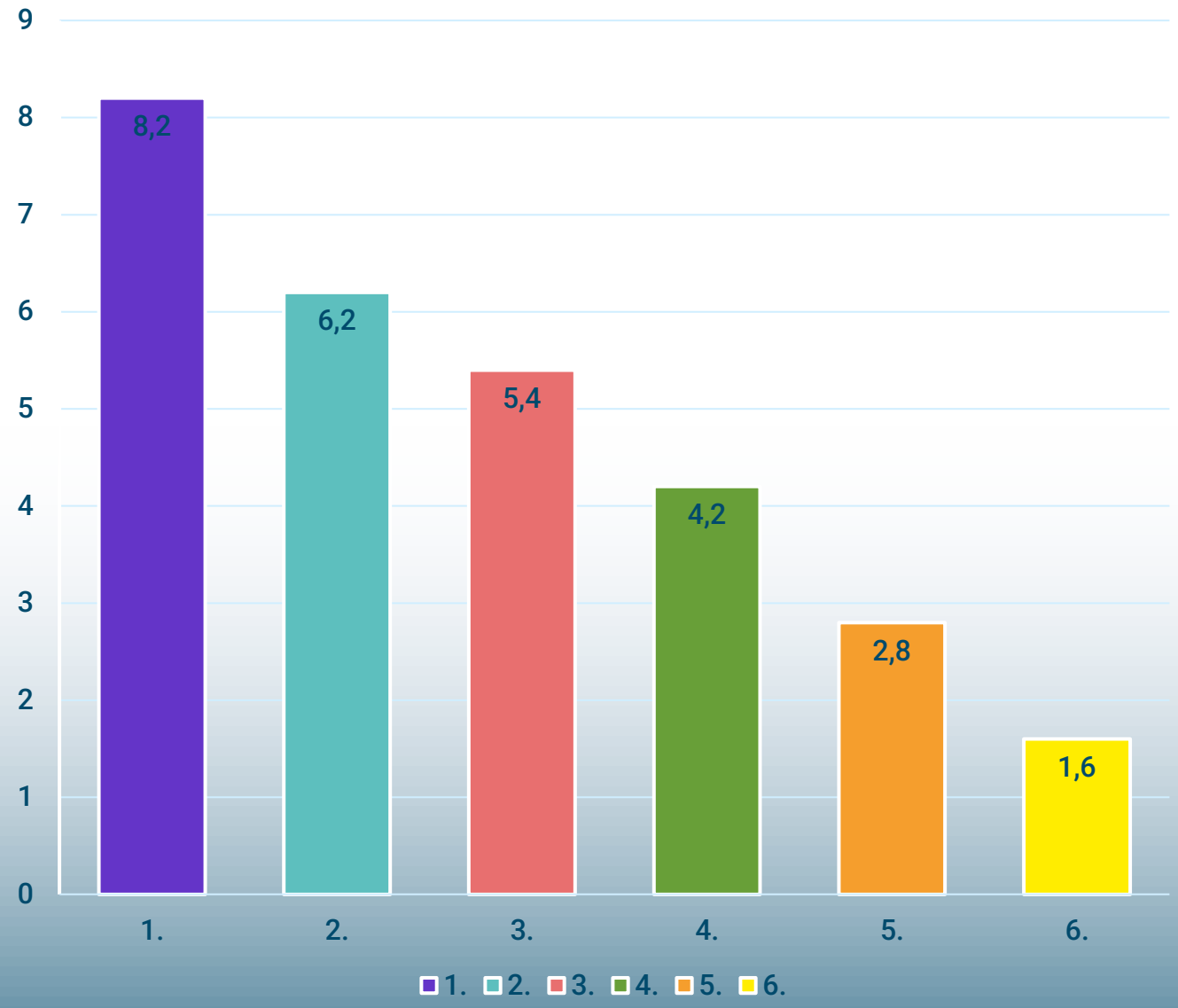

Erasmus+
Muuttaa elämäsi – avartaa maailmaasi.

OPETUSHALLITUS
UTBILDNINGSSTYRELSEN

Sisältösivu kuva + teksti

Erasmus+
Muuttaa elämäsi – avartaa maailmaasi.

OPETUSHALLITUS
UTBILDNINGSSTYRELSEN

Sisältösivu (kuva, video tm.)

Erasmus+
Muuttaa elämäsi – avartaa maailmaasi.
OPETUSHALLITUS
UTBILDNINGSSTYRELSEN

Kiitos!

Voit vaihtaa otsikoiden värejä mallin värien mukaisesti.

Erasmus+
Muuttaa elämäsi – avartaa maailmaasi.

OPETUSHALLITUS
UTBILDNINGSSTYRELSEN